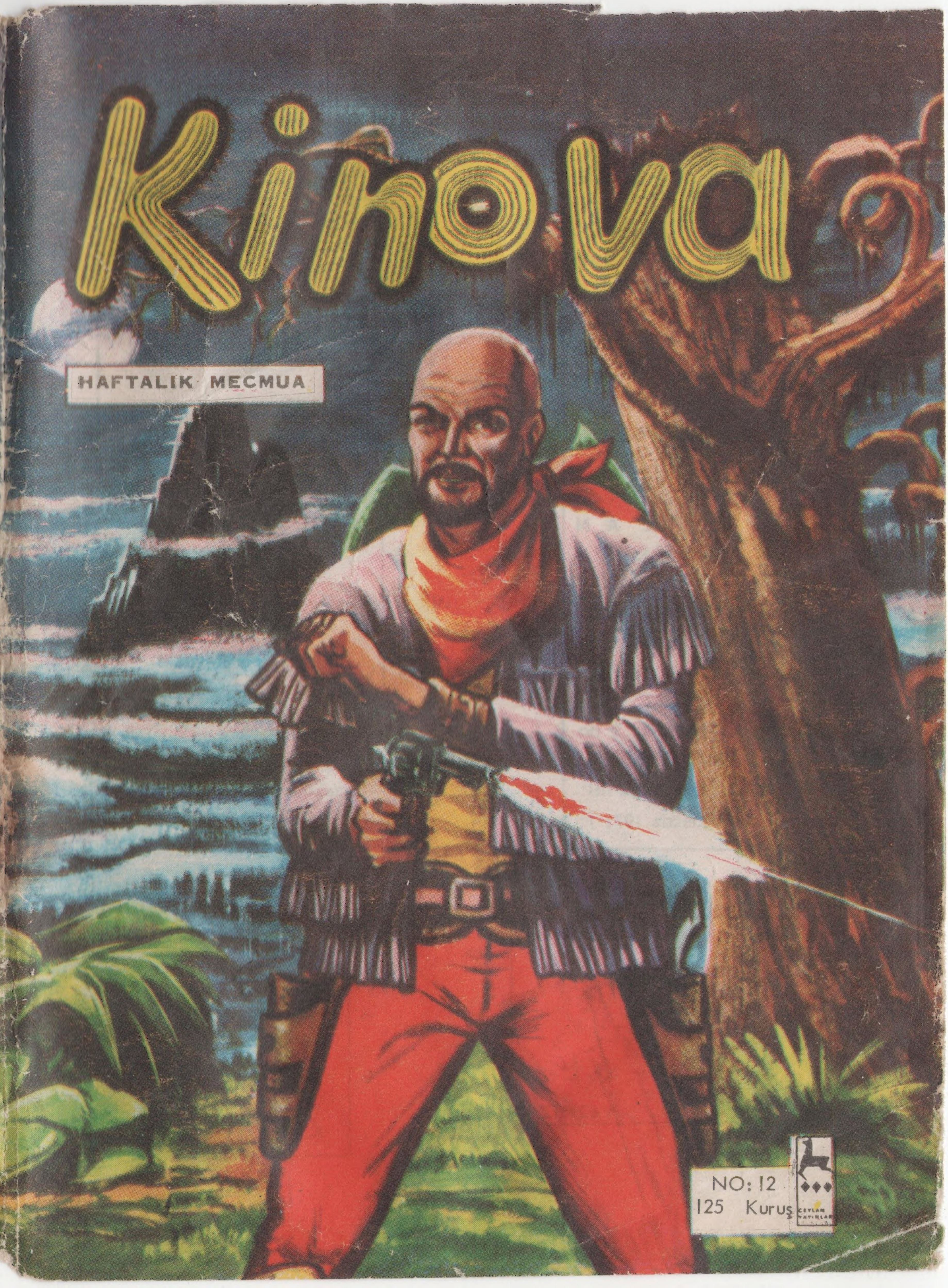
Kinova
HAFTALIK MECMUA
NO: 12
125 Kuruş

Kinova

No: 12 - 125 Kuruş.
Sahibi ve Yazı İşleri Müdürü : Erdoğan EGELİ
İdare Yeri: Cağaloğlu, Tasvir Sok. 1/1
Tel: 26 50 50
26 50 51
Basıldığı Yer: CEYLAN YAYINLARI MATBAASI
Türkiye'de neşir hakkı Opera Mundi tarafından CEYLAN YAYINLARI ' na verilmiştir.
Son Baskı tarihi: 16 Ağustos 1971 !

– -Sizi arıyorlar.!

-Cenazesine çiçek gönderilmesini istemezdi.!

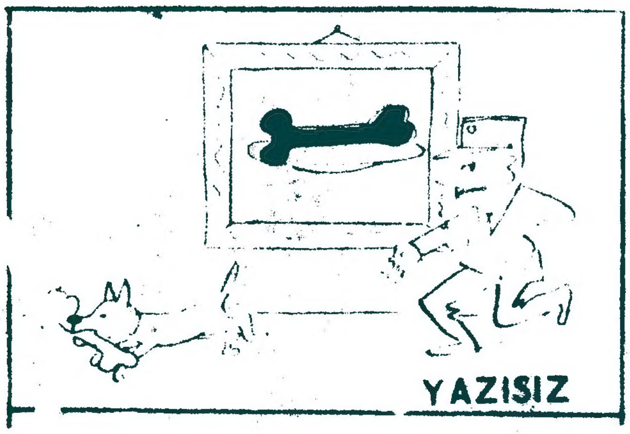

YAZISIZ

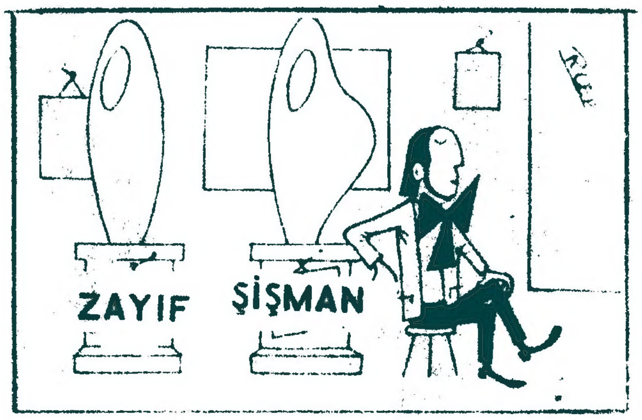

YAZISIZ

Kinova
NO.12
TABANCALA-RIM NEREDE..
MERAK ETME GUSSON! BEN BURADAYIM KORKMA SEN...
SEN GİT ARTIK SAKAVANİ.. IS LAK BEZ ONU OLDUKÇA RAHAT-LAŞTIRDI.- ...
GİTMEM! BENİM EFENDİM O..
BENİM DE KOCAM..
DEFOL !..
OH! ŞİMDİ MORENA'NIN KİM OLDUĞUN ONDAN ÖĞRENEBİLİRİM...
BİR MÜDDET SONRA YARALI TEKRAR KONUŞ-MAYA BAŞLADI ----
MORENA SEN-MİSİN ? BENİ ÖLDÜRMİYE GELE-CEĞİNİ BİLİYOR-DUM ZATEN...
12/3

BU OLDUKÇA ESKİ BİR HİKAYE-DİR ...
JON KORNET MORENALARIN EVİNDEN DÖNERKEN...
BINK! BURAYA GEL..
İŞTE O!
JON KERNET ATILAN BİR KURŞUNLA VURULUR VE DÜŞER..
ATI SİLAH SESİNDEN ÜRKEREK KAÇAR..
İYİ BİR İŞ YAPTIM BU GÜN--
KÖPEĞİ EFENDİSİNİN CESEDİ YANINDA ULUMAYA BAŞLAR--
12/4

ATIN BOŞ DÖNDÜĞÜNÜ GÖREN ARKADAŞLARI ARAMIYA ÇIKARLAR.. KÖPEĞİN SESİNİ DUYARLAR..
BU TARAFA..
VE JON KORNET'İN CESEDİNİ ALIP ŞEHİR YOLUNU TUTARLAR...
BU HADİSEDEN ALTI AY SONRA BEN GUSSON MORENA İLE EVLENİR
BU ADAMI GÖZÜM HİÇ KESMEDİ EVLÂDIM MORENA.. NE YAPALIM.. KENDİ DÜŞEN AĞLAMAZ..
HAKSIZLIK EDİYORSUN BABA.. SEN ÖLEN NİŞANLIMI SEVERDİN..
AKŞAM GUSSON EVE GELDİĞİNDE..
BABAM SENİ HİÇ SEVMEDİ GUSSON.. AMA YAKINDA HİSLERİ DEĞİŞİR.
KAPATALIM BU BAHSİ MORENA..
JON KORNET'İN VARİSLERİ KALAN EVİ VE ARAZİYİ SATMAK İSTİYORLARMIŞ..
YARIN ORALARI BİR GÖSTERSEN BANA.. BU EMLÂKI ALMAK İSTİYORUM..
BİLİYORSUN Kİ JON BENİM NİŞANLIMDI.. NASIL ONUN EVİNE GÖTÜRÜRÜM SENİ..
12/5

BUNA RAĞMEN ERTESİ GÜN
HOŞ GELDİN GUSSON! PAZARLIKTA UYUŞACAĞIMIZI UMARIM.. HOŞ GELDİNİZ MADAM...
TEŞEKKÜR EDERİM..
VARİSLER ARAZİYİ GUSSONA GEZDİRİRLER...
FİATTA UYUŞURSAK ALIRIM.. BENİ TERCİH EDERSİNİZ ZANNEDERİM..
BEN DE JON'UN ESKİ BİR ARKADAŞIYIM..
..FAKAT BU SIRADA EFENDİSİNİN CESEDİ CİVARINDAKİ KOKUYU DUYAN KÖPEK HEMEN İLERİ FIRLAR VE..
..EFENDİSİNİN KAATİLİNİN ÜZERİNE DOĞRU KOŞAR.
TUTUN ŞU HAYVANI!
HIR!
GUSSON KÖPEĞİ TUTUP İLERİ FIRLATIR --
MELUN HAYVAN! DEFOL!
12/6

DUR GUSSON! YAPMA...
GEBER MELUN ...
PARÇALASAMIYDI BENİ KARICIĞIM ?
KUSURA BAKMA! KORNET'İN KÖPEĞİ İDİ.. NE OLDU ONA ANLIYAMADIM..
EVET GUSSON!
KAPATALIM BU BAHSİ..
BEYAZ-BULUT GUSSON'UN ANLATTIKLARINI HAYRETLE DİNLER..
İLK DEFA O GÜN BENDEN ŞÜPHELENDİN İŞTE MORENA.. ŞİMDİ BENİ ÖLDÜRMEK İSTİYORSUN..
BU SIRADA SAVAVENİ AŞAĞIDAKİ KATTA ---
BİR ŞEYLER YESENE SAVAVANİ KARDEŞ.
İSTEMEM.. KARNIM AÇ DEĞİL---
12/7

BU SIRADA BAŞKA BİR KULÜBEDE AYNI ŞEY SÖYLENMEKTEDİR ..
İSTEMEM TOK'UM.
BEN ONU SÖYLETMESİNİ BİLİRİM.
BEN DE !..
BU GÜN İYİLİĞİM ÜZERİMDE. ONUN İÇİN ACIKMANI BEKLEYECEĞİM.. NASILSA ACIKACAKSIN
BU SIRADA SAM ODASINDA
HÂLÂ GELMEDİĞİNE GÖRE BİR İŞ GELMİŞ OLACAK BAŞINA...
VE YİNE O ANDA GUSSON SAYIKLAMALARINA DEVAM ETMEKTEDİR
NİHAYET MORENAYI KANDIRDIM
12/8
ÇİFTLİĞİ SATIN ALIYORUM.. İŞTE GARY BANKASININ BİR KREDİ MEKTUBU..
ANLAŞTIK GUSSON..

O GÜN.. JON'U ÖLDÜRMEKLE GERÇEKTEN ESASLI BİR ŞEY YAPMIŞIM.. ÇİFTLİK ELİME GEÇTİ...
FAKAT MORENA BİR ŞEYLER SEZER GİBİ OLMUŞTUR...
GALİBA BABAMIN HAKKI VAR..
İŞLER İYİ GİTTİ MORENA! YARIN ŞEHRE İNİP GÜZEL BİR ELBİSE ALACAĞIM SANA..
KÖPEK ADETA İNTİKAM ALMAK İSTİYORMUŞ GİBİ SALDIRIYORDU...
MORENA İYİCE ŞÜPHELENMİŞTİR ARTIK..
NEN VAR MORENA? SENİ DURGUN GÖRÜYORUM...
HİÇ..
FAKAT MORENA GUSSON'U GÖZ HAPSİNE ALIR ...
BİR GÜN ÇİFTLİĞE BİR YABANCI GELİR..
GUSSON NEREDE ACABA?
GUSSON ADAMI GÖRÜNCE HEYECANLANIR...
HAY AKSİ HAY... KENNİ BU GELEN ....

NASILSIN BEN ? SELAM YOKMU ?
NEDEN GELDIN BURAYA..
ARADIM SENI GUSSON.. MEMNUN OLMADIN MI YOKSA ? ...
GELIŞININ SEBEBINI SÖYLE VE HEMEN ÇEKIL GIT !
BONNER VIL'DEKI HATIRALARI UNUTTUNMU GUSSON ?
KENNI BAŞINI DERDE SOKTUĞUNDAN HABERSIZDIR ...
BENIM BAŞIMI GETIRENE MÜKAFAT VERIYORLAR.. PARAYA IHTIYACIM VAR ŞIMDI...
PARA KOLAY.. HELE BIR IKI ŞEY IÇELIM ŞURADAN...
ŞEREFE KENNI ...
BU SIRADA MORENA IÇERDE BIR YABANCI GÖRÜP KAPIDA DURUR..
..KENNI IBE IÇKIYI IÇER IÇMEZ FENALAŞIR. KADEHI ELINDEN DÜŞER.
12/10

KENNİ SON BİR GAYRETLE TABANCASINI ÇEKMİYE ÇALIŞIR...
NAFİLE KENNİ.. ZEHİR KUVVETLİDİR. GEBERECEKSİN..
MORENA KAPIYI AÇAR VE ...
ARTIK İNKÂR EDEMEZSİN.. GÖRDÜM.. ÖLDÜRDÜN ONU...
DEMEK GÖZETLİYORDUN BİZİ...
JON'UN KÖPEĞİNİ ÖLDÜRDÜĞÜN GİBİ... JON'UN DA KAATİLİ SENSİN...
DEMEK ONU DA ANLADIN.. AMA KİMSEYE ANLATAMIYACAKSIN BUNU...
BIRAK BENİ...
YALNIZ JON İLE KÖPEĞİNİ DEĞİL DAHA NELERİNİ ÖLDÜRDÜM BEN.. ŞİMDİ SENDEN DE KURTULMAM LÂZIM!
12/11

TAM BU SIRADA
İŞTE TAM BİR İTİRAFTI BU GUSSON-
MELUN-LAR...
KENNİ'Yİ TAKİP EDEREK BURAYA GEL-DİK VE BİR TAŞLA İKİ KUŞ VURMUŞ OLDUK...
GUSSON İÇİN YAKALAN-MAK SEHPA DEMEK-TİR ....
.. BU YÜZDEN DERHAL TABANCASINI ÇEKER VE DÜŞÜNMEDEN ATEŞ EDER...
DAHA YAKALANMA-DIM AMA BEN
KARISINI SİPER EDEREK PENCEREYE KOŞTUĞUNDAN KANUN ADAMLARI MUKABELE EDEMEZLER..
.. VE KENNİ'NİN ATINA YAKLAŞIR....
12/12

YAZIK! GEBERTE-MEDİM MELUNU..
BÖYLECE GUSSON TEKRAR KANUNDAN KURTULUR..
ONU BULUP JON'UN İNTİKAMINI ER GEÇ ALACAĞIM!
İŞTE BEN GUSSON'A TANRI, ALÇAK-LIKLARININ CEZASINI BÖYLECE ÇEKTİRMEYE BAŞLAMIŞTIR ....
NE DURUYORSUN ÖLDÜR-SENE BENİ MORENA
SAM İSE ERTESİ GÜN LONG'U ARAMIYA ÇIKAR ....
TANRI YARDIM EDERSE LONG'U BULURUM..
..VE GAYRI İHTİYARİ ATINI ORMANA DOĞRU SÜRER..
DOĞRU İZ ÜZERİNDE OLDUĞUMA EMİNİM...

NİHAYET ÖĞLEDEN SONRA...
BURADAN GEÇENLER OLMUŞ... İZLER VAR...
SEN BURADA BEKLE VE ÇAĞIRINCA GELMEYİ İHMAL ETME OLMAZMI BİNGO ?
VE AZ SONRA İZLERİ TAKİP EDEREK KULÜBENİN YAKINLARINA VARIR...
ALDANMAMIŞIM...
FAKAT SANKİ KULÜBEDE KİMSE YOKMUŞ GİBİ BİR HAL VAR.
SAM DERHAL KİNOVA MASKE SİNİ YÜZÜNE GEÇİRİR ....
KULÜBE YAKINDAN BİLE SESSİZLİĞİNİ MUHAFAZA ETMEKTEDİR...
BELKİ DE GÜZEL BİR TUZAK HAZIRLANMIŞ
KİNOVA KAPIYI USULCA ARALAYIP İÇERİ GİRER...
12/14

..VE ARKASINDAN BİR KADIN SESİ GELİR..
KIPIRDARSAN. GEBERİRSİN...
KİNOVA BU EMRE İTAAT ETMEZ...
BİRDEN DÖNÜP EĞİLEREK KURŞUNUN İSABETİNDEN KURTULUR..
KADIN KİNOVANIN KORKUNÇ YÜZÜYLE
AH!
VE KORKUDAN BAYILIR...
BAYILDI...
BU DURUM KARŞISINDA KİNOVA HEMEN MASKESİNİ ÇIKARIR
MASKEMDEN KORKMUŞ OLACAK ZAVALLI...
KİMSİNİZ? O KORKUNÇ HAYALET NE OLDU?...
NE HAYALETİ?...
BİR ÇIĞLIK DUYDUM VE BURAYA KOŞTUM...

KİMSE YOKMUYDU BURADA?
HAYIR.. BELKİ DE RÜYA GÖRDÜNÜZ..
KADIN TABANCASINI ELİNE ALIR VE ...
RÜYA DEĞİLDİ... HATTA ÜZERİNE ATEŞ BİLE ETTİM ....
ÇOK KORKUNÇ BİR ŞEYDİ..
KADIN KENDİSİNİ ÇABUK TOPARLAMIŞTIR...
SİZİN NE İŞİNİZ VAR BURADA?
BİRİSİNİ BEKLİYORUM..
HAYDUT MU BU?
EVET! TEMENNİ EDERİM Kİ ATACAĞIM KURŞUN DEMİNKİ GİBİ BOŞA GİTMEZ.....
SAM KADININ DAHA FAZLA KONUŞMAYACAĞINI ANLAMIŞTIR...
BAYENİZ NE OLURSA OLSUN BURADA KALMANIZI TAVSİYE ETMEM.. HAYDUT YATAĞI BURASI..
12/16

HAKLISINIZ! ONU BAŞKA YERDE ARAMALIYIM..
KADIN ATINA BİNER VE...
HOŞÇA KALIN!
OF BAŞIM AĞRIDI..
ÇOK ESRARENGİZ BİR KADIN... NEYSE....
BURADAKİLER YENİ GİTMİŞLER AMA BU BİR KAÇIŞ OLMUŞ DİYEMİYECEĞİM...
BİRDEN SAM YERDE BİR ŞEY GÖRÜR..
OLUR ŞEY DEĞİL...
BU BİZİM LONG RIFLE'NİN MENDİLİ.. EVET ONUN BU...

LONG RIFLE BUNU İŞARET OLARAK BIRAKMIŞ OLACAK BURAYA...
BU HESABCA HAYDUTLARIN ELİNDE ESİR BULUNUYOR DEMEKTİR...
FFFFFFFFFF!!!
BİNGO EFENDİSİNİN ISLIĞINI TANIR VE HAREKETE GEÇER.
IIIIHHHH!!!
AFERİN BİNGO! GEL BURAYA!
ARADIKLARIMIZI KARTALBURNUNDA BULACAĞIZ ZANNEDİYORUM...
BU SIRADA ŞANTİYEDE...
12/18

HEY NEREYE GİDİYORSUN ?
SANA NE BUNDAN BUTLER ?
MÜHENDİS HARVEY'İ KURTARDIN DİYE BÖBÜRLENME.. ŞUA SORDUM SANA CEVAP VER ÇABUK..
HER KES GİBİ İŞBAŞI YAPACAKSIN SEN DE - AYLAK AYLAK DOLAŞMAK YOK BURADA..
MESELEMİ ÇIKARMAK İSTİYORSUN BUTLER..
NE ? MEYDAN OKUMAK İÇİN TOYSUN BİRAZ SEN..
BUTLER ÇİLEDEN ÇIKMIŞTIR..
AL SANA..
SİLVER KENARA ÇEKİLİR VE AYNI ANDA ÇELMEYİ DE TAKAR..
ACELE ETTİN BUTLER..
KAHROL!
12/19

ÖNÜNE BAK MORUK DÜŞECEKSİN...
AH!
HEY! ŞURAYA BAKIN KAVGA EDİYORLAR...
PİŞMAN OLACAKSIN BUNA SERSEM...
GEBERTECEĞİM SENİ...
SİLVER BİRAZ DAHA SERT DAVRANMIYA KARAR VERİR...
GEBERT. HAYDİ!
12/20

BUTLER BİR AN NEFES ALAMAZ...
– SONRA TEKRAR SALDIRIR --- ---
PARALAYACAK!
GEBERTE-CEK...
BU SEFER KURTULA-MIYACAKSIN ELİM-DEN.
BUTLER BÜTÜN DÖ-VÜŞ GÜCÜNÜ TOPLAR VE SALDIRIR...
ŞİMDİ GÖ-RÜRSÜN...
SAHİMİ ?
VAY CANINA!
DELİKANLI ÇOK KUVVETLİ!
....
12/21

FAKAT SEYİRCİLERDEN BİRİ BIÇAĞINI ÇEKER VE..
ŞİMDİ YUVASINI YAPARIM BEN ONUN...
İLERLEMİYE BAŞLAR..
DUR YONATAN! BU KAVGA SENİ İLGİLENDİRMEZ ....
BUTLER BU ADAMA DİKKATLE BAKAR ...
BU DA BUTLER TARAFTARI... ONU GÖZ HAPSİNE ALMAM LÂZIM ... .
BUTLERİN AĞZI KANAMAKTADIR...
BUNU HAYATINLA ÖDEYECEKSİN ...
BU SIRADA GERİLERDEN BİRİ GELİR ...
NE OLUYOR BURADA?
BUTLER! SİLVER! DURUN!
DURDURMAYIN DA GEBERTEYİM ŞUNU ... ...
HA..HA.. YÜKSEKTEN ATMIYA BAYILIYOR BU ADAM..
SİLVER! BU HAL TEKRARLANIRSA ÜZÜLEREK İŞİNE SON VERİRİM.. SENİ DE TRAVERS NAKLİYATINA GÖNDERİRİM SONRA BUTLER...

KABAHAT ONDAYDI FAKAT MÜHENDİS BEY..
BU SIRADA BİR NAL SESİ –
SAKER JİM BU!
YARALAN-MIŞ..
ATI DA YARALI..
MÜHENDİS HARVEY NEREDE?
NE VAR SAKER? BURADAYIM –
HATTI TEFTİŞ EDERKEN GULK KREK TARAFINDA BİR İNFİLAK OLDU ...
BU İMKANSIZ

O TARAFA SÜRDÜM ATIMI- NE YERLİLER VARDI NE DE BAŞKA BİR KİMSE ÖNCE ...
SONRA..
BİRDEN KAYALIKLAR-DAN KORKUNÇ BİR MAHLUK ÇIKIP ÜZERİME ATEŞ ETTİ...
KORKUNÇ BİR MAHLUKMU ? KİNOVA'DIR O...
ONU İLK DEFA GÖ-RÜYORUM.. AMA O OL-DUĞUNA EMİNİM..
HER KES ÜRPERİR.. FAKAT AZ EVVEL ONLARA YARDIM ETMİŞ OLAN DA KİNOVA DEĞİLMİ-DİR ?
KİNOVA BİZE KARŞI GELECEK OLURSA DEMİRYOLU UĞUR-SUZ DEMEKTİR
SİLVER İSE GAYRI İHTİYARİ --
İMKÂNSIZ..
-- YANINDAKİLERİ OMUZLAYARAK KENDİSİNE YOL AÇAR --
AÇILIN! YOL VERİN--
12/24

-- VE SAKER'İN YAKASINA YAPIŞIR ...
BU YALAN İÇİN KİMDEN PARA ALDIN SÖYLE ...
NE YAPIYORSUN SİLVER... BAKSANA ADAM YARALI ...
FAKAT YALAN SÖYLÜYOR ...
BU SIRADA BAŞI DÖNEN SAKER SENDELER ...
MANİTU!
ONU EVİNE GÖTÜRMELİYİZ ÖNCE ..
BEN GÖTÜRÜ-RÜM ...
FAKAT DAHA SONRA HEP BERABER REVİRE DOĞRU YÖNELİRLER ...
MÜHENDİS MANİ OLMASAYDI TEMİZLEYE-CEKTİM O SERSERİYİ BUTLER ...
12/25

ONU BEN KENDİ ELİMLE GEBERTECEĞİM..
YALNIZ SAKER'İN ANLATTIKLARINI ANLIYAMADIM. NEYSE..
GİT SEN, ARTIK.. BİR AN ÖNCE OLMALI YALIM..
PEKİ GİDİYORUM!
SAKER BAYILMIŞTIR!
BANA SICAK SU VE ALKOL GETİRİN!
SIRTINDA KURŞUN VAR ONU ÇIKARACAĞIM.. ÇABUK OLUN...
ÖLECEK MI ACABA ?
SİLVER DERHAL BÜYÜK BİR MAHARETLE İŞE KOYULUR
– VE BİRAZ SONRA KURŞUNU SAKER'İN SIRTINDAN ÇIKARIR...
İŞTE OLDU.. ALIN BU KURŞUNU MÜHENDİS HARVEY..
SARGILAR SARILIRKEN SAKER YAVAŞ YAVAŞ KENDİSİNE GELİR..
OF SIRTIM YANIYOR..
MERAK ETME SAKER İYİ OLACAKSIN...
ŞİMDİ ANLAT OLANLARI ....
SİZ İNANMIYORSUNUZ AMA KİNOVA İDİ BANA ATEŞ EDEN...

SANA ATEŞ EDEN KİNOVA OLSAYDI ŞİMDİ BURADA KONUŞAMAZDINIZ SİZ...
YEMİN EDİYORUM...
İNANIYORUM SİZE...
BU SIRADA REVİR KAPISININ ÖNÜNDE...
INFIRMARY
YONATAN MANEVİYAT BOZMAKTADIR...
BURADA KALIP KİNOVAYA YEM OLMIYA NİYETİM YOK...
DOĞRU!
BENİM DE...
BEN GİDİYORUM...
BEN DE...
BEN DE...
BU SIRADA MÜHENDİSLE SİLVER DIŞARI ÇIKARLAR...
NE OLUYOR ?
ANLIYORUM...
12/27

KİNOVA BİLE BEYAZLARA ATEŞ ETMİYE BAŞLADI.. BU DEMİRYOLU İŞİNDE BİR UĞURSUZLUK VAR.. DURMAYIZ BİZ BURADA..
NELER SÖYLÜYORSUNUZ SİZ... DURUN!
ONLARLA BEN KONUŞAYIM MÜHENDİS BEY..
DİNLEYİN!. BAKER'E ATEŞ EDEN KİNOVA DEĞİLDİR.. EĞER O OLSAYDI KENET SAĞ KALMIŞ OLAMAZDI ŞİMDİ!..
SEN KİM OLUYORSUN DA BU KADAR KATİ KONUŞUYORSUN.. SENDEN HOŞLANMADIĞIMIZI DA İYİ BİL..
BEN MERT BİR İNSAN GİBİ TEKRAR EDİYORUM.. KÖPRÜYÜ KİNOVA UÇURMUŞ OLAMAZ..
KORKAK VE KAHPE OLMADIĞIM İÇİN DE İŞTEN ÇIKMAYI DÜŞÜNMÜYORUM..
BU SÖZLER İŞÇİLERİ YATIŞTIRIR..
BEN KALIYORUM..
BEN DE..
TEŞEKKÜR EDERİM ARKADAŞLAR.. GÖRECEKSİNİZ BAŞARACAĞIZ..
12/28

SEN İSE İSTESEN DE KALAMAZSIN BURADA YONATAN! ...
BENİ BUTLERMİ ZANNETTİN ?
YONATAN, BIÇAĞINI ÇEKİP SİLVERIN ÜZERİNE YÜRÜR...
ŞİMDİ GÖRÜRSÜN SEN—
BU İŞİ BECE-REMİYECEĞİNİ BİLİYORDUM..
AAH! KOLUM! ...
HAYDİ DEFOL!
ÇABUK GİT BU-RADAN..

SİLVER YONATAN'A DOĞRU BİR İKİ ADIM DAHA ATINCA...
YALNIZ KISTIRIRIM BİR GÜN ELBET BEN SENİ...
SENİ YANIMDA GÖRMEK BANA EMNİYET VERİYOR SİLVER... MERT BİR İNSANSIN SEN.
TEŞEKKÜR EDERİM...
İŞÇİLER SİLVERE HAYRAN OLMUŞLARDIR...
YAŞASIN SİLVER GEK!
YAŞASIN...
BİZDEN AYRILMA SEN...
KİNOVA DA OLSA BENLE ONU YENERİZ GEK!...
KİNOVANIN DA BİZLE OLDUĞUNU İSBAT EDECEĞİM SİZE...
BU SIRADA İÇİ İNTİKAM HİSSİ İLE DOLU BİRİ DAHA VARDIR ORADA...
MELUN! SENİ GEBERTMEDEN RAHAT EDEMİYECEĞİM...
SİLVER İŞİ SAM'A SORMIYA KARAR VERİR...

BU YÜZDEN ONLARIN OTELLERNE YOLLANIR.
ÇOK TUHAF BİR ÇOCUK ...
BU SIRADA BİR KADIN SESİ DUYAR..
HEY! DELİKANLI !.
GÜNEŞ KADININ ARKASINDAN GELMEKTEDİR..
KİMSİNİZ SİZ ?
TANIYAMADIN DEMEK..
SİLVER BİR ZAMANLAR KENDİSİNİ KURTARAN KADINI TANIR..
MORENA!
VE HEMEN MORENANIN YANINA GİDER ...
BURADA EMNİYET YOK MORENA. DURMA BURADA..
VOLF'UN EVİNDEKİ GİBİ..
SENİ VE ARKADAŞLARINI UNUTTUM ZANNETME.. KURTULMANIZ İÇİN HEP DUA ETTİM ...
NE İŞİN VAR BURADA..
BUNU SORMA! KADER ÇEKTİ BENİ BURAYA..

MORENA KONUŞSA BİR ANDA BİR ÇOK ŞEY HALLEDİLİVERECEKTİR ....
BU SIRADA SİLVERİN ARADIĞI SAM İZ ÜZERİNDEDİR ZİRA...
TALİHLERİ VARSA LONG'A İLİŞMEMİŞLERDİR.. AKSİ HALDE HALLERİ HARAPTIR
BU SIRADA BİNGO KULAKLARNI DİKER..
BİR KOKU ALDIN GENE ANLAŞILAN BİNGO...
BURALARI TEHLİKELİ YERLER BİNGO.. HELE DUR DA ETRAFI BİR KOLAÇAN EDELİM.. İHTİYATLI OLMAK LÂZIM ZİRA...
SAM HEMEN KULAĞINI TOPRAĞA DAYAR..
NAL SESİ.. GELEN KIZILDERİLİ DEĞİL DEMEK..
GEL BİNGO! ŞURAYA SAKLANIP GELENİN KİM OLDUĞUNU BİR ÖĞRENELİM HELE ...
GELEN ATLI NİHAYET GÖRÜNÜR..

BU SIRADA GUSSON'UN KULÜBESİNDE ---
NEREDEYİM BEN ?
SAKİN OL GUSSON!
BİR SENEDİR BURADAYIM SANKİ.. KONUŞ SAKAVANİ ---
ÇOK DEĞİL! SADECE İKİ GÜN EFENDİ --
YAA! ÇOK HALSİZİM.. BİLL KOLD'A BU YARTIĞINI ÖDETETEĞİM SAKAVANİ..
EVET AMA ÖNCE İYİLEŞMELİSİN GUSSON!..
ATEŞLİYKEN NELER SÖYLEDİM..? SAYIKLADIM MI?
HAYIR! SADECE İNLEDİN O KADAR..
FAKAT GUSSON KIZILDERİLİ KADINA İNANMAZ..
YALAN! BEN MORENADAN BAHSETTİĞİMİ İYİ HATIRLIYORUM ---
BEYAZ BULUT İSE HEMEN LAFI DEĞİŞTİRİR --
KOCAM İSTİRAHAT ETMELİ.. ANCAK O ZAMAN İYİ OLABİLİR --

BU SIRADA SAM PUSUDA BEKLEMEKTEDİR..
NİHAYET SÜVARİ İNİCE YAKLAŞIR..
.. VE SAM'IN ÖNÜNDEN SÜRATLE GEÇER ..
RÜYAMI GÖRÜYORUM ...
SAM BÜYÜK BİR HAYRET HİSSİ İÇİNDE SAKLANDIĞI YERDEN ÇIKAR ...
BU HADİSENİN SIRRINI MUTLAKA ÇÖZMEM LÂZIM ...
12/34

SAM GÖZLERİNE İNANAMAZ...
İNANILACAK ŞEY DEĞİL BU!..
BU OLAYI MUHAKKAK AYDINLATMALIYIM..
SAM DERHAL ATINA ATLAR..
FAKAT, SAHTE KİNOVA'NIN ATI DA BİNGO KADAR HIZLIDIR..
İŞTE ORMANA DALDI ELİMDEN KURTULACAK..
SAM HAYALETİN İZLERİNİ BULMAK İÇİN ATTAN İNER..
ŞİMDİ DE VAKİT KAYBEDİYORUM..
SAM DURUMA SIKILMIŞTIR
12/35

BILLI'NIN ÇETESI YENI BIR IN'E YERLEŞMIŞTIR..
BIR MEŞALE DAHA YAK SIPPI GÖREMIYORUM -
KENDIN YAKSANA!
BAK HELE!
BEN SENIN HIZMETÇIN DEĞILIM.. KORKMUYORUM DA SENDEN..
FAKAT ARAYA GIRERLER..
DELIRDI-NIZMI SIZ ?
BILLI DUYARSA MAHVEDER SIZI -
BU SIRADA MAĞARANIN BIR KÖŞESINDE ...
LONG RIFLE..
BURADA SIKILDIM! BURADAN ÇIKACAĞIM ARTIK -
AMA SEVGILI TÜFENGIMLE BERABER--
FAKAT ÇETE ATLARI DA MAĞARAYA SOKMUŞ BULUNMAKTADIR..
BIR YERE SAKLANAYIM.. SONRA ATIMI DA ALIRIM
12/36

LONG BİR HAMLEDE KENDİSİNİ ORMANA ATIVERİR...
SAKLANMAK İÇİN EN İYİ YER MUHAKKAK Kİ SIK AĞAÇLI ORMANDIR...
KAVGACILAR AYRILIRLAR ...
SEN GİT OYUNUNU OYNA --
SEN DE MEŞALEYİ YAK !
LONG ORMANDA İLERLERKEN BİRDEN NAL SESLERİ DUYAR..
BİR GELEN VAR... ÇETE EFRADINDAN BİRİDİR BELKİ -
AAA ! VAY CANINA ! BU BİZİM SAM'MI?.. NE GÜZEL TESADÜF..
HEY SAM ! DURSANA !
ÇETE ŞURADA BİR MAĞARADA.. ELLERİNDEN GÜÇ KURTULDUM.. REİSLERİ DE BİLLİ KOLD --
AMA BU SENİN ATIN DEĞİL.. BİNGO NE OLDU ?
12/37

HEY SAM NE YAPIYORSUN ? NEDEN TÜFENGİMİ ALIYORSUN ?
KES SESİNİ SERSEM !
SMACK
ELİMDEN KAÇIYORDUN DEMEK AZ KALDI..
BU SIRADA İSE MAĞARADA..
HEY ÇOCUKLAR ESİR KAÇMIŞ ...
BURADAKİ GÜRÜLTÜDEN FAYDALANMIŞ OLACAK.
DERHAL BULALIM ONU
BULALIM.. YOKSA BİLLİ'DEN ÇEKECEĞİMİZ VAR..
12/38

ÇETE EFRADI HEMEN ORMANA DALAR..
FAKAT BİRDEN BİR SES DUYARLAR..
ARADIĞINIZ BU İSE NAFİLE ARAMAYIN!
BİLLİ KOLD SENMİSİN ?
SERSEM HE-RİFLER.. BİR KİŞİYİ ZAPTE-DEMİYORSU-NUZ..
GENE YAKALIYACAKTIK AMA. NEREDE BULDUN ONU BİLLİ
BEN BULMADIM.. KİNOVA TESLİM ETTİ ONU BANA.. BİZE ÇALIŞIYOR ARTIK.
SERSEM YALANCI-DALGINLIĞIMDAN FAYDALANDI BENİM! GAFİL AVLANDIM..
KİNOVAMI
KİNOVA..
VAADETMİŞTİM SİZE! ONUNLA ANLAŞTIM.. BİZLE BİRLİK OLDU.. İLK İŞ OLARAK DA DEMİRYOLUNUN BİR KISMINI UÇURDU...

FAKAT BU SIRADA ...
HAYRET! NELER YAPMIŞIM DA MEĞER HABERİM YOK..
BUNLARIN İNİERİ BU YAKINLARDAKİ O BENİM BİLDİĞİM MAĞARA OLSA GEREK..
DEMEK ONU KANDIRDIN BİLLİ..
YAŞASIN BİLLİ..
ELBETTE!
YAŞASIN BİLLİ KOLD! ...
HAYDİ MAĞARAYA GİDELİM
AZ SONRA MAĞARAYA VARIRLAR ...
İŞTE KAÇAN ESİR.. BÜLBÜL GİBİ KONUŞTURACAĞIM ONU BU SEFER..
TEMİZLESEK ŞUNU REİS
OLMAZ DEDİK BİR KERE ...
KİNOVA NEDEN BURAYA GELMEDİ DEW ?
YALNIZLIKTAN HOBLANIYOR O...
12/40

ŞİMDİ SÖYLE BAKALIM...
SÖYLEYECEK SÖZÜM YOK SİZE BENİM..
ÖYLEMİ ? SÖYLE ! BİR ARA SAM DEDİN... KİMDİ O SAM..
SCIAK
LONG RIFLE KENDİ USULÜNDE CEVAP ERİR..
BUYDU İŞTE !.. ÖĞRENDİNMİ ?
AH!
VAY MELUN VAY !
TAM BU SIRADA İLERDEN BİR SES YÜKSELİR..
KESİN ORADAKİ GÜRÜLTÜYÜ..
SESİN SAHİBİ KARANLIKTA İLERLER VE..
BİRİNİZ ARKADAŞIMIN İPLERİNİ KESSİN..
İÇLERİNDEN BAZILARI İLERLEYEN BU GÖZÜPEK ADAMI TANIRLAR..
SAM BÖYLE !..
SAM HOŞ GELDİN
HOŞGELDİN SAM!

BİLLİ BİR AN DÜŞÜNÜR.
KİNOVAYI GÖRÜNCE SAM DEMİŞTİ DEMEK OLUYOR Kİ
ADAMLARDAN BİRİ İPİ KESMEK BAHANESİYLE LONG'U SİPER ALIR VE...
ŞİMDİ GÖRÜŞÜRÜZ
FAKAT SAM DURUMU ANLIYARAK...
BAŞKASI GELSİN ONUN YERİNE MESELA SEN...
HAYDİ ÇABUK OL...
SAM ARKASINDAKİ TEHLİKEYİ SEZEMEZ
HA ŞÖYLE! NİHAYET AKLINIZ BAŞINIZA GELDİ
LONG BU ARADA TEHLİKEYİ SEZER FAKAT!
SAM DİKKAT ET...
GEÇ KALMIŞTIR...
KÜT!
12/42

SAM YERE YIKILIR VE...
AFERİN KİD..
FAKAT BİRDEN...
DEMEK ÖYLE HA!
KİD YERE YIKILIR ...
PAM
LONG DERHAL BİR ISLIK ÇALAR ....
Fiiiiih
VE ATI BU ISLIĞI DUYARAK ŞAHA KALKAR.
IHHHHH!
VE SÜRATLE İLERİ FIRLAR...
İHTİMAL BİNDE BİR AMA BAŞKA ÇARE YOK..
HAYDİ EVLÂDIM.. GÖSTER KENDİNİ BAKAYIM!
BİRAZ DAHA AZALIN BAKAYIM!

BU SIRADA BİLLİ KOLD'UN SESİ DUYULUR...
ATLAYIN ATLARINIZA ÇABUK..
AH BACAĞIM...
LONG KİNOVAYA RASTLADIĞI YERDEN GEÇERKEN..
TÜFEĞİM DE BURADAYMIŞ İŞTE!
HAYDUTLAR DERHAL ATLARINA ATLARLAR..
İLERİ..
YAKALAYALIM...
LONG BİR AKARSUYUN KENARINA GELİR
ŞURADAN FAYDALANABİLİRİM.
SUDAN YÜRÜRSEM İZLERİ KAYBEDERİM..
BİL HİYLEYİ SEZER...
İZLER BURADA BİTİYOR... SUYA GİRİP YÜRÜMÜŞ OLABİLİR BİR KISMINIZ BENLE GELİN..
12/44

LONG İSE İHTİYATI ELDEN BIRAKMAZ..
AYAK SESLERİ VAR.. GELİYORLAR.
BU SIRADA KENDİSİNE GELEN SAM SAYIKLAMAKTADIR...
MARİ.. GEK...
SAYIKLIYOR ....
AMAN SUS. GELİYOR-LAR YAKALANIRIZ...
LONG ARKADAŞININ AĞZINI ELİYLE KAPAR...
...VE MAHVO-LURUZ SONRA...
12/45

GÜRUP KARŞIYA GEÇER ...
FAKAT BİLLİ KOLO GURUPU DURDURUR..
SAM MAĞARAYA GELİRKEN ATINI ORADA BIRAKMIŞTIR ...
BİNGO BİR MÜDDET OLDUĞU YERDE BEKLEMİŞ..
- DAHA SONRA SİLAH SESLERİNİ DUYUP...
İHİHİ-Hİİ..
- BİRDENBİRE HAREKETE
BU SES BİR NAL SESİDİR—
MUHAKKAK ONLARDIR...
PAM
ÖBÜR ÇOCUKLARI DA ÇAĞIRALIM..

İLERDEKİLER SİLAH SESİNİ DUYARLAR..
BİLLİ KOLT BİZİ ÇAĞIRIYOR..
ÇABUK GERİYE DÖNELİM...
BU BİR MUCİZE!. GİDİYORLAR... VAY CANINA!.
AZ SONRA İKİNCİ GURUP DA KARŞIYA GEÇER VE KAYBOLUR...
BİNGO SİLAH SESLERİNİ DUYUNCA DAHA DA HIZLANIR..
HAYDUTLAR DA NAL SESLERİNİ TAKİB EDERLER..
İZLERİ BURADAN GEÇİYOR.. İLERİ ÇOCUKLAR...
BU SEFER LONG'UN TALİHİ YAVER GİTMİŞTİR
12/47

HALA SAYIKLIYOR...
ARABA YANDI... PAVNİLER.. MARİ...
SAM BOYLE DARBENIN TESIRI ALTINDA SAYIKLAMAKTADIR ...
ATEŞ OTU BULMALI.. ATEŞI ÖYLECE DÜŞÜREBILIRIZ ...
FAKAT LONG'U YENI TEHLIKELER BEKLEMEKTEDIR...
LONG ATINI DA ORADA BIRAKIR VE...
RAHATCA OTU ARIYABILIRIM ŞIMDI...
BILLI ISE HALA IZ TAKIP ETMEKTEDIR ...
HAYRET! İKİ KİŞİ TAŞIDIĞI HALDE HALA YETİŞEMEDİK ATA...
BINGONUN İZLERİ ÇOK KARIŞIK VE ŞAŞIRTICIDIR ....
İHİHİİİİ...
BILLI DE ŞAŞIRMIŞTIR ARTIK...
BIZLE ALAY EDIYORLAR ... AYNI AT ÜÇ DEFA GEÇMIŞ BURADAN ...
ZEKİ HAYVAN BİR KERE DAHA ŞAŞIRTMACA YAPIP EFENDISINE DOĞRU YOLLANIR..

BİLLİ KOLT İZLERİ TAKİP EDERKEN...
BU GİDİŞLE İZLERİNİ KAYBEDECEĞİZ..
BİNGO...
EFENDİSİNİN KOKUSUNA DOĞRU KOŞAR..
LONG NİHAYET ARADIĞI OTU BULUR...
HAH! İŞTE NİHAYET BULDUM!
BU SIRADA SAM DA KENDİSİNE GELİR AMA SAYIKLAMAKTADIR..
MELUNLAR..
-HALA ATEŞLİDİR SAM-
AİLEMİ ÖLDÜRENLERİ GEBERTECEĞİM..
BU SIRADA BİR AT KİŞNEMESİ DUYAR.
İHİHİİİ..
BİNGO!
BİRDENBİRE SAM'IN BÜTÜN KUVVETİ YERİNE GELİR
İNTİKAM ALACAĞIM
12/49

VE ELİNDE OLMIYARAK MASKESİNİ YÜZÜNE GEÇİRİP KİNKOYA OLUR..
BU SIRADA LONG OTLARLA GERİ DÖNER..
BU OTLAR ATEŞ DÜŞÜRMİYE BİRE BİRDİR..
VE ATININ YANINA GELİNCE..
AA! SAM! SAM YOK BURADA..
NEREYE GİTMİŞ OLABİLİR ?
LONG ETRAFTAKİ İZLERİ TETKİK EDİNCE...
BURAYA KADAR SÜRÜNMÜŞ.. SONRA BİR AT GELMİŞ BURAYA..
BİNGO ONU GELMİŞ BULMUŞ DEMEK!
SONRA DA BİNGO'YA BİNİP GİTMİŞ...
HENÜZ ATEŞİ VAR ONU YALNIZ BIRAKAMAM!
LONG DERHAL SAM'I TAKİBE ÇIKAR...
12/50

BU SIRADA BİLLİ KOLD HAYRETLE BAĞIRIR..
VAY CANINA! ŞURAYA BAKIN İZLER ÇOK HAFİF.. BİNİCİSİ OLMAYAN BİR ATMIŞ BU...
HAYDUTLAR ŞAŞIRIRLAR..
YUTTURDULAR BİZE...
BİR AT OYUN ETTİ BİZE..
HAYDİ DÖNELİM ŞİMDİ..
BİLLİ DÜŞÜNCEYE DALAR...
SAM VE KİNOVA AYNI İNSANLAR. BUNDAN HİÇ ŞÜPHEM KALMADI ARTIK...
BU SIRADA KIZILDERİLİ KAMPINDA:
KİNOVA ARTIK BİZİM TARAFI TUTUYOR.. HATTA DEMİRYOLUNUN BİR KISMINI DA UÇURDU..
KİNOVA BİZDEN ÇOK ADAM ÖLDÜRDÜ AMA..
FAKAT BUNU BİLLİ KOLD'LA ANLAŞMADAN ÖNCE YAPTI ARTIK ÖLDÜRMİYECEK..
İNANMAM..
BİLLİ KOLD SİZE BOL SİLAH VE ATEŞ SUYU VERECEK BÜYÜK REİS..!

BU SÖZLER KABİLE REİSİNİ HEYECANLANDIRIR ... .
KABİLEMİN MUHARİPLERİNİ KANDIRMIYA ÇALIŞACAĞIM ....
BU AKŞAM KONUŞACAĞIM ONLARLA..
BU SIRADA GUBSON'LU EVİ CIVARINDA
KİM GELİYOR BEYAZBULUT.
SAKAVANİ İLE SABKAVAN BİR ŞEY GETİRİYORLAR ...
GERÇEKTEN BİR DE AYI GETİRMEKTEDİRLER .
İŞTE BUNUN ETİ İNSANA KUVVET VERİR ...
BU SIRADA BİLLİ KOLD VE ADAMLARI ...
.. BİR TEPEYE VARDIKLARINDA..
HEY REİS ŞURAYA BAK..
VAY CANINA !

BU MASKELİ BİR SÜVARİDİR .....
KINOWA
BİLLİ GELENİ DERHAL TANIR..
VAY CANINA!
BİLLİ KOLD DERHAL TÜFEĞİNİ KİNOVAYA DOĞRULTUR FAKAT..
DELİRDİNMİ SEN BİLLİ.. O BİZE DOST DEĞİLMİ ?
KİNOVA HAYDUT GURUPUNU GÖRMEDEN GEÇER..
BİLLİ KOLD SIRRINI AÇIKLAMA-MAK İÇİN SUSMAYI TERCİH EDER..
HAKLISIN.. BİRDEN TANIYAMADIM ONU..
ARTIK DÖNELİM! ONLARA YETİŞME-MİZE İMKAN YOK..
12/53
BÖYLECE GERİYE DÖNERLER ...

AKŞAM ÜZERİ..
BİLLİ KOLD KABİLEMİZE MÜZAKERE İÇİN BİR ELÇİ GÖNDERDİ..
UUU!
UU!
UUU!
EVET! ANLAŞMALIYIZ.. ATEŞ YOLU TOPRAKLARIMIZA BEYAZLARI GETİRECEK..
BİLLİ KOLD MÜCADELEYE DEVAM ETMEMİZİ İSTİYOR... BEYAZLARI KOVACAĞIZ..
BİLLİ KOLD BİZE ATEŞ SUYU VE BOL SİLAH DA GÖNDERECEK!...
YERLİLER HEYECANLANIYORLAR
DOĞRU SÖYLÜYOR
UUU
UU!
BU SIRADA KAMPA BİR SÜVARİ YAKLAŞMAKTADIR...
EVET!.. BOL ATEŞ SUYU VE SİLAH VERECEK..
12/54

BU SIRADA NAL SESLERİ İŞİTİLİR...
MANİTU!
GELEN VAR ...
GERÇEKTEN ORMANDA BİR ATLI İLERLE-
MEKTEDİR ...
KİNOWA
O NE?
MANİTU...
KİNOVA!
BU GELEN KİNOVADIR VE ET-
RAFINDAKİLERİ DAĞITARAK YAKLAŞ-
MAKTADIR ...
ÇEKİLİN YOLUMDAN.
BU SIRADA HAYDUT
TABANCASINI
ÇEKERSE DE...
KİNOVA VE BİNGO HEPSİNİ
BERTARAF EDERLER...

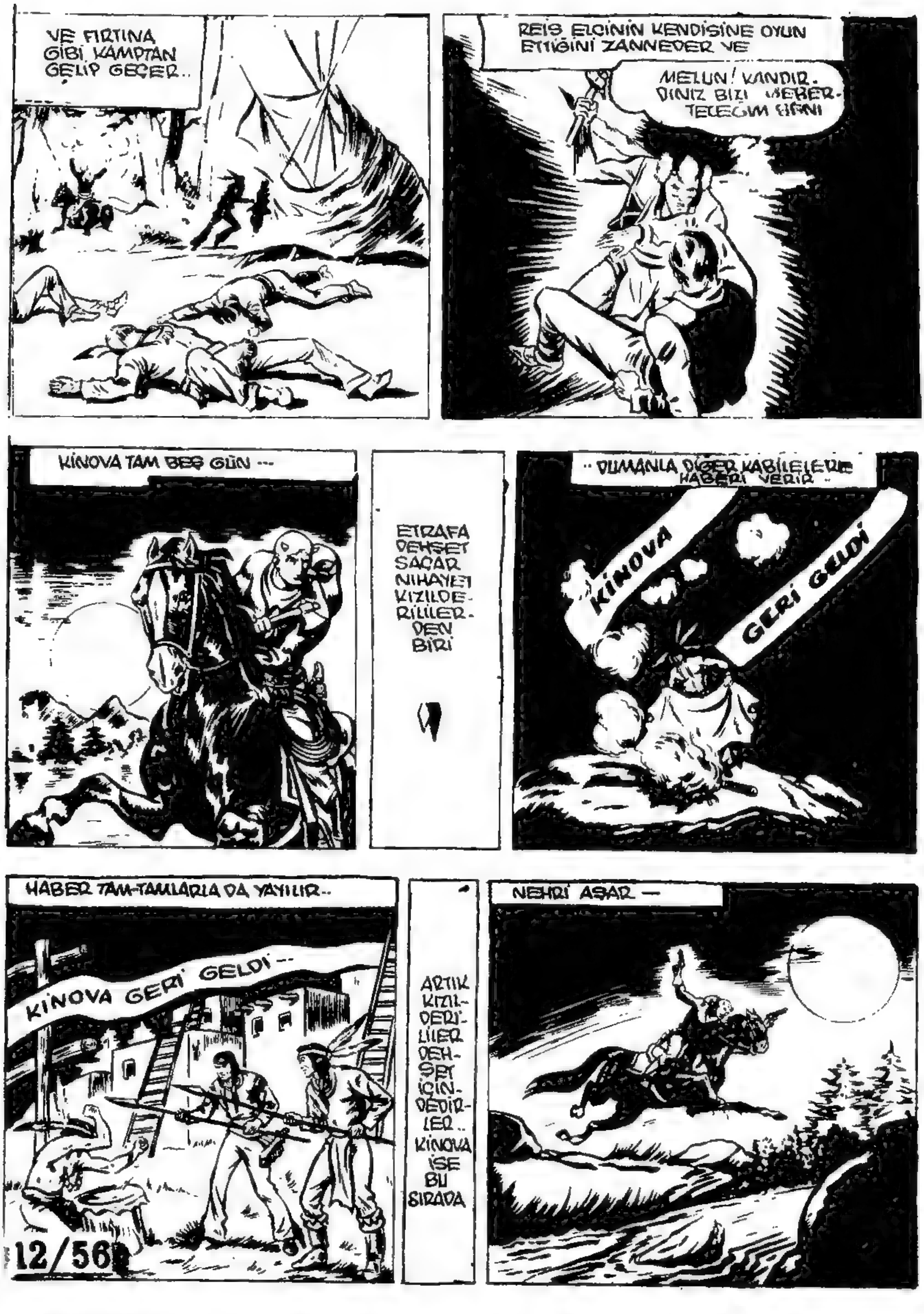

VE FIRTINA GİBİ KAMPTAN GELİP GEÇER..
REİS ELÇİNİN KENDİSİNE OYUN ETTİĞİNİ ZANNEDER VE
MELUN! KANDIR-DINIZ BIZI GEBER-TECEĞİM ŞİMDİ
KİNOVA TAM BEŞ GÜN ---
ETRAFA DEHŞET SAÇAR NİHAYET KIZILDE-RİLİLER-DEN BİRİ
-- DUMANLA DİĞER KABİLELERE HABERİ VERİR --
KİNOVA GERİ GELDİ
HABER TAM-TAMLARLA DA YAYILIR--
KİNOVA GERİ GELDİ--
ARTIK KIZIL-DERİ-LİLER DEH-ŞET İÇİN-DEDİR-LER.. KİNOVA İSE BU SIRADA
NEHRİ AŞAR —

DAĞLARA TIRMANIR..
VE BİR AN BİLE DİN-LEN-MEZ! ...
HALA KÂBUS İÇERSİNDE SAYIKLAR..
İNTİKAM... İNTİKAM!
KIZILDERİLİLERDEN İNTİKAM ALMIYA DEVAM EDER..
SEN DE GEBER..
NİHAYET BEŞİNCİ GÜNÜN SONUNDA..
SUSUZLUKTAN ÖLÜYORUM..
SAMIN ZİHNİ KARIŞIKTIR...
NEREDEYİM BEN ? NE OLDU BANA ?
ANLATSANA BİNGO.. NELER YAPTIM BEN ? NE OLDU BİZE ? ...
SAM TABANCASININ KURŞUNLARINA BAKAR...
TABANCAM BO-ŞALMIŞ.. DEMEK SAVAŞMIŞIM BEN!..

BUNDAN SONRA SAM ATINI LÂLETTAYİN DAĞLARA SÜRER..
LONG DA BU YÜZDEN SAM'IN İZİNİ KAYBEDER...
NAFİLE!. İZLER ARTIK GÖRÜNMEZ OLDU..BULAMAM ONU...
ŞANTİYEYE DÖNMEKTEN BAŞKA YAPACAK ŞEY YOK..
BÖYLECE LONG ŞANTİYEYE DÖNER..
ŞANTİYEDE..
ÇOCUKLARI SİLAHLANDIRMAK İÇİN SİLAH ISMARLADIM AMA BUNLARI GİDİP CONSTAVN'DAN ALMAK GEREKİYOR
ANLIYORUM AMA BURADA KALMAM DAHA İYİ DEĞİLMİ..
EVET AMA SİLVER BAŞKA İTİMAD EDECEK ADAMIM YOK.. HEM KATARI HAZIRLATTIM...
MADEM ÖYLE GİDELİM...
TEŞEKKÜR EDERİM SİLVER
12/58

SILVE-RIN KOVDUĞU CONATAN İSE EŞYALARINI TOPLAYIP ...
..GİDİYORMUŞ GİBİ YAPAR VE ..
HAYDİ HOŞCAKALIN ARKADAŞLAR.. CONATANI UNUTMAYIN
.. DIŞARDA BİR YERE SAKLANIR..
MELUNLAR! GÖRÜRLER ONLAR ..
İNTİKAMIMI ALACAĞIM!.
SİLAHLARI GETİRECEK TREN İSE HAZIRDIR...
CONOTON KÖMÜR VAGONUNA BİR PAKET ATAR...
OLDU!.
MİLYON VERSELERDİ BU TRENDE BULUNMAK İSTEMEZDİM ARTIK...
12/59

ŞİMDİ GİDİP OLANLARI BİLLİ'YE ANLATAYIM..
BU SIRADA ŞANTİYENİN YAKINLARINDA ...
ÇOCUKLAR BAKIN! BAHSE GİRERİM Kİ BU TREN SİLAHLARI ALMAK İÇİN HAZIRLANMIŞ BEKLİYOR ...
BİLLİ KOLD BÜTÜN ADAMLARINI TOPLAMIŞ BULUNMAKTADIR..
AMA ALAMIYACAKLAR SİLAHLARI...
GELİN ÇOCUKLAR! GÜZEL BİR PUSUYA YATACAĞIZ...
HAZIRMISINIZ!
EVET!
YOLUNUZ AÇIK OLSUN...

TREN HAREKET EDERKEN...
SERSEMLER SANKİ BEN TRENİN NEREYE GİTTİĞİNİ BİLMİYORUM...
BİLLİ KOLD'A HABER VERDİM.. NASILSA HAKLIYACAK SİZİ SİLVER
FAKAT BUTLER DE CONATAN'IN YAPTIĞINDAN HABERSİZDİR ...
NİHAYET TREN DÜDÜK ÇALAR
Fiiiiih
31
.. VE ŞANTİYEDEN YAVAŞ YAVAŞ AYRILIR..
TANRI YARDIMCINIZ OLSUN ÇOCUKLAR.. GÜLE GÜLE..
BU SIRADA BİR ATLI..
SAM'IN KAYBOLDUĞUNU NASIL SÖYLİYECEĞİM SİLVERE ?
FAKAT LONG ŞANTİYEYE GELİNCE.
SİLVER NEREDE ?
TRENLE GİTTİ ŞİMDİ...

MÜHENDİS ORAYA GELİR VE ...
KİM ARIYOR ONU ?
BU ADAM!
MANEVRA LOKOMOTİFİ İLE GİTTİ ...
MUTLAKA KONUŞMAM LAZIMDI!
FAKAT LONG'UN VAZİYETİ ÇOK CİDDİDİR...
BENLE GELİN...
GELİYORUM ...
DUR OĞLUM!
GİRİN!
NE İSTİYORSUNUZ SİLVERDEN ?
SÖYLİYECEĞİM GALİBA...
SİLVER ŞU MEŞHUR SAM BOYLENİN OĞLUDUR...
12/62
64

DEVAM.
SAM BEN VE SİLVER BU İNŞA-ATI KORU... MEMUR
BUNU TAHMİN ETMELİYDİM..
LONG OLANLARI ANLATIR...
BABASI KAYBOLDU ONA HABER VERMEK LÂZIM BUNU ....
İMKÂNSIZ.
NEDEN ? YOKSA ONA DA BİR ŞEY Mİ OLDU ?
DURUN DURUN HAYIR !
MÜHENDİS LONG'A DURUMU ANLATIR...
ATIMLA KATARA YETİŞMEM İMKÂNSIZ ....
BU SIRADA KATAR SÜRATLE YOL ALMAKTADIR
BİR PUSU KURULMUŞ OLMASA BARİ YOLDA
FAKAT NE ÇARE Kİ ...

GELİYORMU ?
HENÜZ HAYIR!
VE ŞANTİYEDE ...
?
SİLVER MAZİSİ OLAN BİR ADAM DIR...
ONUN LÂLETTAYİN BİR İNSAN OLMADIĞI BELLİ OLUYORDU ZATEN!
BU DEMİRYOLUNU İNŞA EDECEĞİZ KORKMAYIN. FAKAT SAM KAYBOLDU İŞTE..
NE TALİHSİZLİK...
BANA SİZ YARDIM EDİN BARİ LONG.. SİZE İHTİYACIM VAR.
NE GİBİ?
ZİRA KİNOVA DA HAYDUTLARLA BİRLEŞİP DEMİRYOLU İNŞAATINI SABOTE ETMİYE BAŞLADI...
EVET HAYDUTLARLA ÇALIŞIYOR O...
NASIL? İMKÂNSIZ! OLAMAZ.. ZİRA KİNOVA...
LONG BİRDEN SUSAR..
AZ KALDI AĞZIMDAN KAÇIRACAKTIM...

EVET O ...
YANİ O KIZILDERİLİLERLE HAYDUTLARIN DÜŞMANIDIR NASIL OLUR DİYORDUM ...
BU SIRADA LOKOMOTİF ...
...HOMURDAYARAK İLERLEMEKTEDİR...
31
İŞTE TAM BU SIRADA...
YAKINDAKİ BİR TEPEDE HAYDUTLAR ...
İŞTE GELİYOR!
GÖZCÜ DERHAL ATINA ATLAR..
HAYDİ ÇOCUKLAR BU TREN MUHAKKAK DURMALI ...
KATAR PUSU KURULAN YERE DOĞRU İLERLEMEKTEDİR ...
12/65

BILLİ'NİN SESİ DUYULUR...
İLERİ ARKADAŞLAR..
BU SIRADA ATEŞCİ DE FIRINA KÖMÜR ATMAKLA MEŞGUL-DÜR..
KÖMÜR AT DA İSTİM YÜKSELSİN...
FAKAT TAM BU SIRADA-
BOOM!
BU MANZARAYI TEPEDEN İNEN HAYDUTLAR DA GÖRÜRLER-
MESELE KALMADI.. İŞ HALLOLDU KENDİLİ-ĞİNDEN...
DEVAMI GELECEK SAYIDA
12/66

-Deli misiniz siz? Buz daha kalınlaşmamıştı ki..
-Budalalar.. Kalınlaşma olsa bana yazıyı koydururlar mıydı hiç?

-Hah böyle çok güzel, sakın kımıldama..

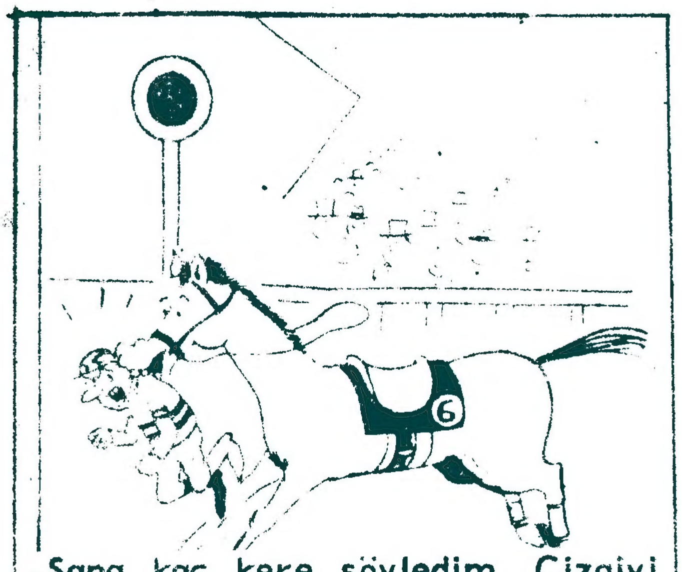

-Sana kaç kere söyledim. Çizgiyi ilk geçmesi gereken ben değilim, sensin diye, budala!..

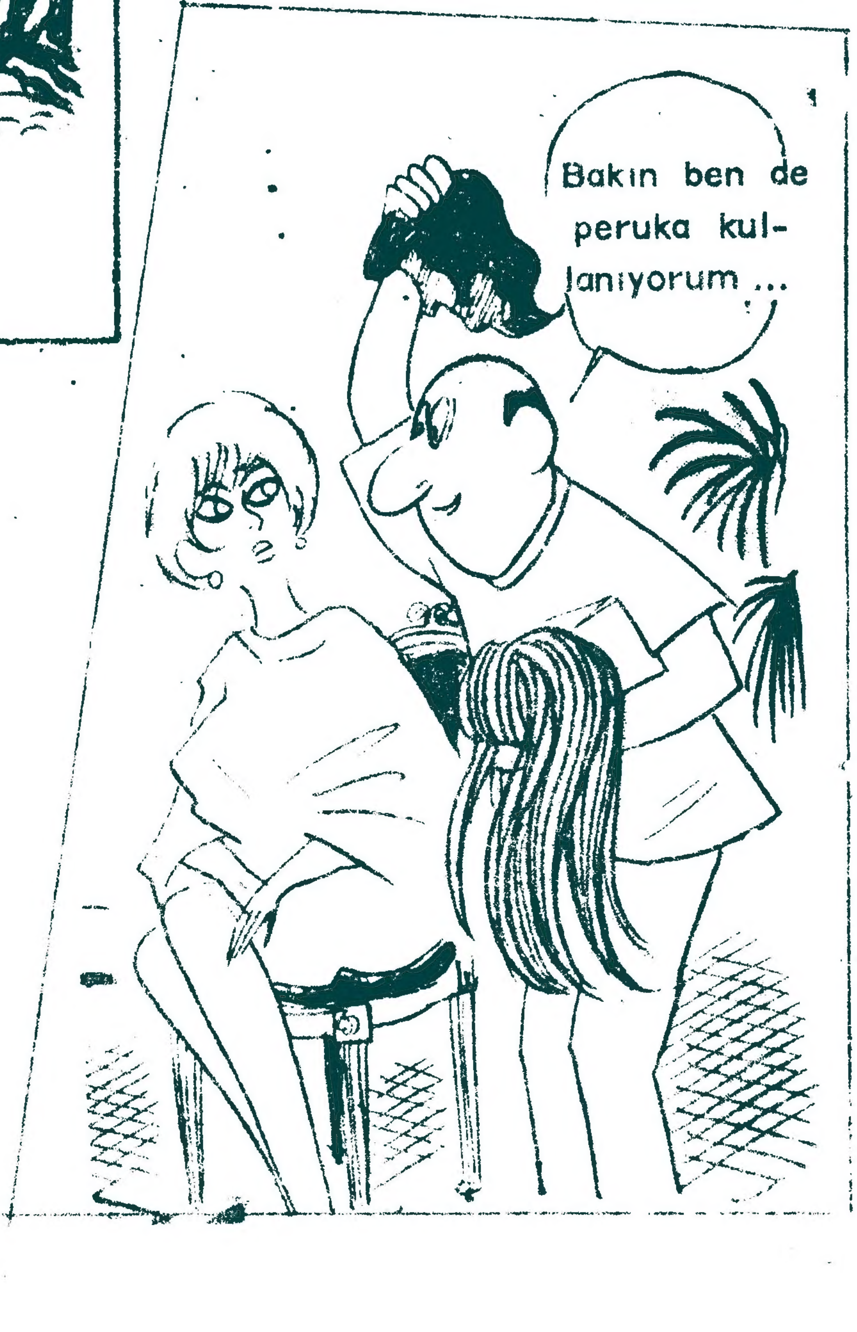

RODİ'nin

TÜRKİYE'de

HİÇ ÇIKMAMIŞ
YEPYENİ MACERALARI
HER HAFTA

TEKSAS

MECMUASINDA

TEKSAS

HER HAFTA

ÇARŞAMBA GÜNLERİ ÇIKIYOR!

TEKSAS